#gemmalehre

Agenda

- Ausgangssituation
- Themen + Ziele
- #gemmalehre Grundidee
- Umsetzung
- Ergebnisse

Ausgangssituation

Das Wiener Lehrlingspaket umfasst neben neuen Angeboten auch Zielgruppeninformation: Unterstützung von Lehrlingen – von der Besetzung offener Lehrstellen bis hin zu anderen Unterstützungsangeboten beim Nachholen von Lehrabschlüssen oder der Jugendarbeitsmarktpolitik – soll an die Zielgruppe kommuniziert werden.

Herausforderungen

- Breite, aber komplexe Angebotslandschaft im Rahmen der Wiener Ausbildungsgarantie
- Schwer erreichbare Zielgruppe mit völlig neuartigem Kommunikationsverhalten

Themen + Ziele

Themen

- Lehrstelle suchen und finden
- Unterstützung während der Ausbildung
- Nachholen von Abschlüssen (Lehrabschlüsse)
- Unterstützung im Berufsleben

Ziele

- 16-25 Jährige gezielt über die Angebote informieren
- Infos über eine zentrale Landingpage nutzen
- Angebote in Anspruch nehmen

#gemmalehre Grundidee

- 2 Showrunner: Aylin & Erik
- 4 Wochen Influencer-Contest
- Aufruf via TikTok und Instagram
- Bewerbung auf gemmalehre.at
- 12 WienerInnen aus der Zielgruppe der Kampagne (16-25) werden gesucht und zu Lehrlings-InfluencerInnen ausgebildet.

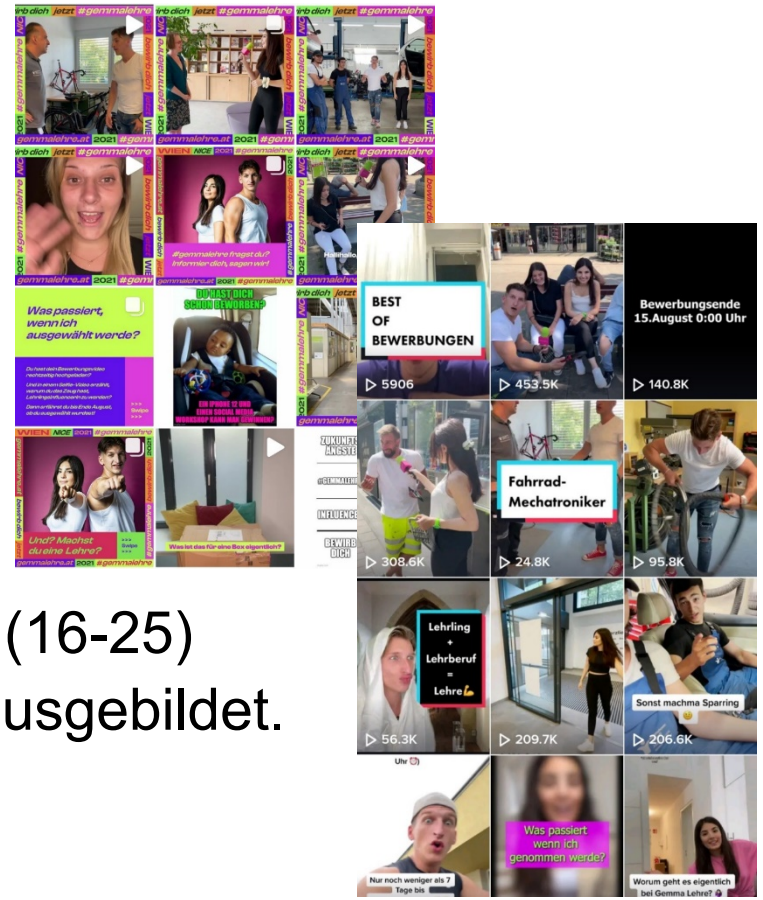

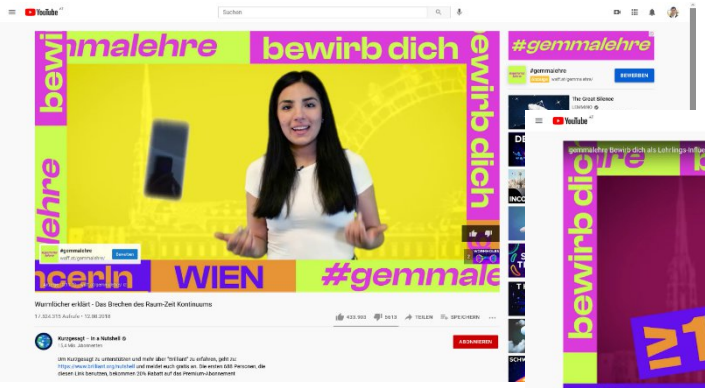

Umsetzung

- TikTok & Instagram Kanal
- 3-4 Postings die Woche
- Fokus: Video-Content
- Formate: Straßenumfragen, TikTok Challenges, Interviews mit Institutionen, Ratespiele, Besuch bei Lehrlingen

Ergebnisse seit 19.07

TikTok

- Impressionen: 15.722.394
- Reichweite: 790.768
- Videoaufrufe: 670.764
- Klicks: 40.901

Instagram

- Impressionen: 2.815.301
- Reichweite: 388.668
- Videoaufrufe: 96.440
- Landingpage Aufrufe: 2.888

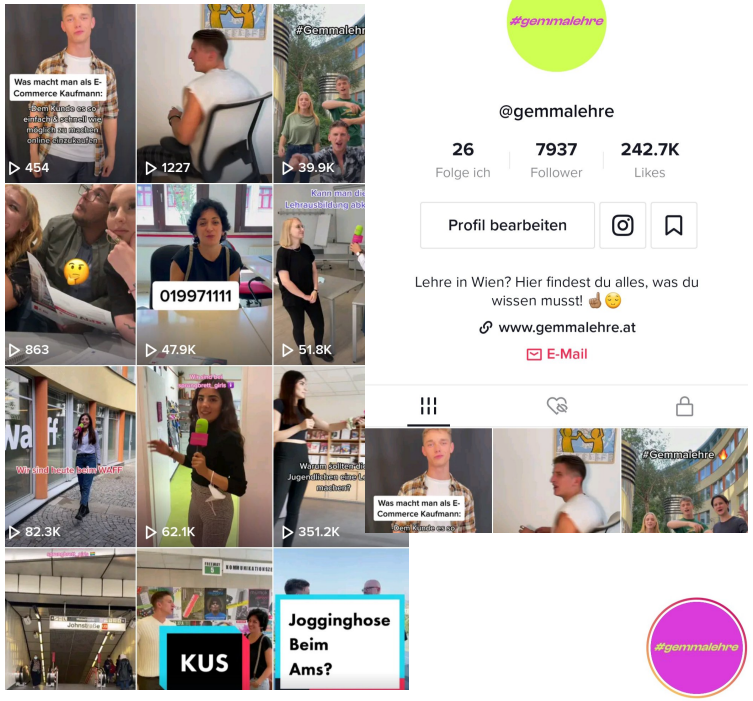

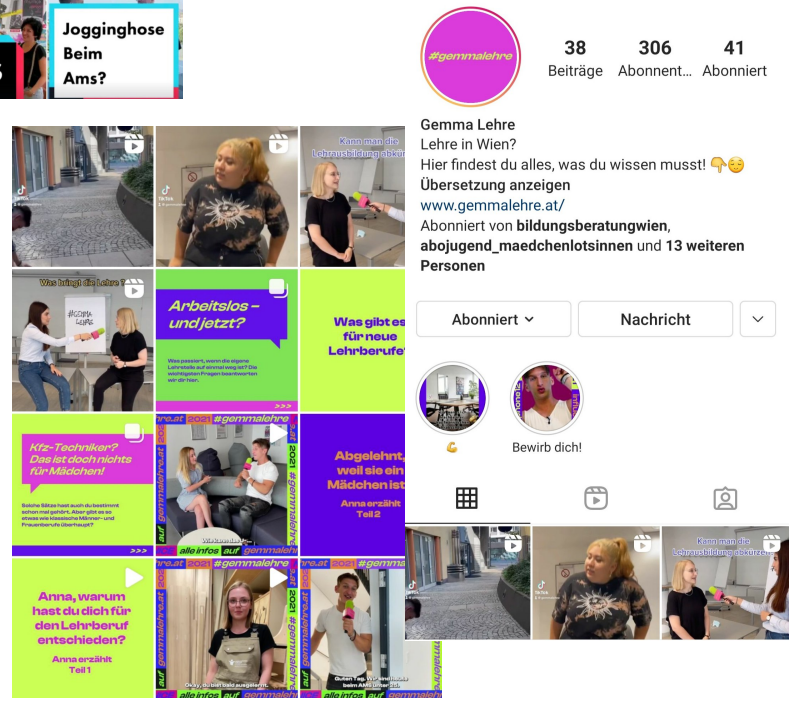

Phase 2 – Informationsoffensive

- Geschichten der Lebensrealität der 11 GewinnerInnen
  - **auf Lehrstellensuche** – welche Anlaufstellen? welche Hürden? Welche Erkenntnisse?
  - **In einer Lehre** – wie ist der Alltag im Betrieb? Was sind die Vorteile einer Lehre? Was hat sich dadurch verändert?
  - **Lehre abgeschlossen** – was sind die Möglichkeiten? Job-Suche? Studium?

Danke für eure Aufmerksamkeit

tiktok.com/@gemmalehre
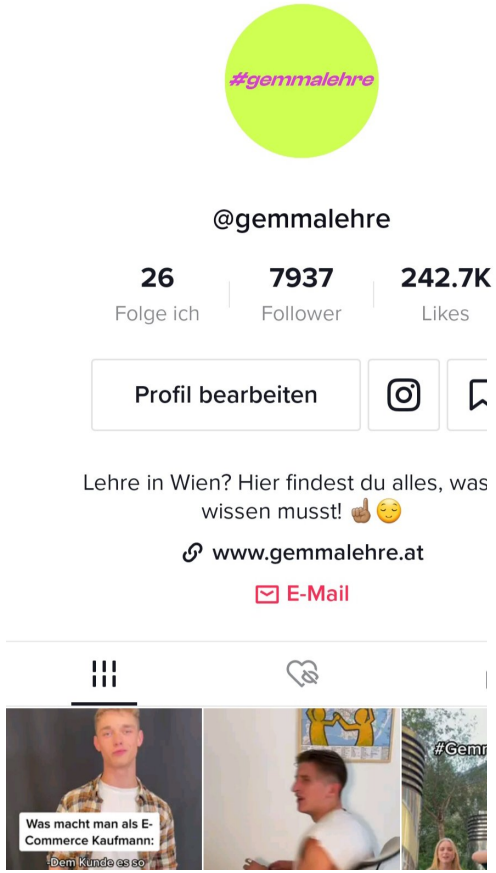
https://www.instagram.com/gemmalehre/